Stand: 1. Januar 2026

gemeindearlesheim

...wo Menschen einander begegnen

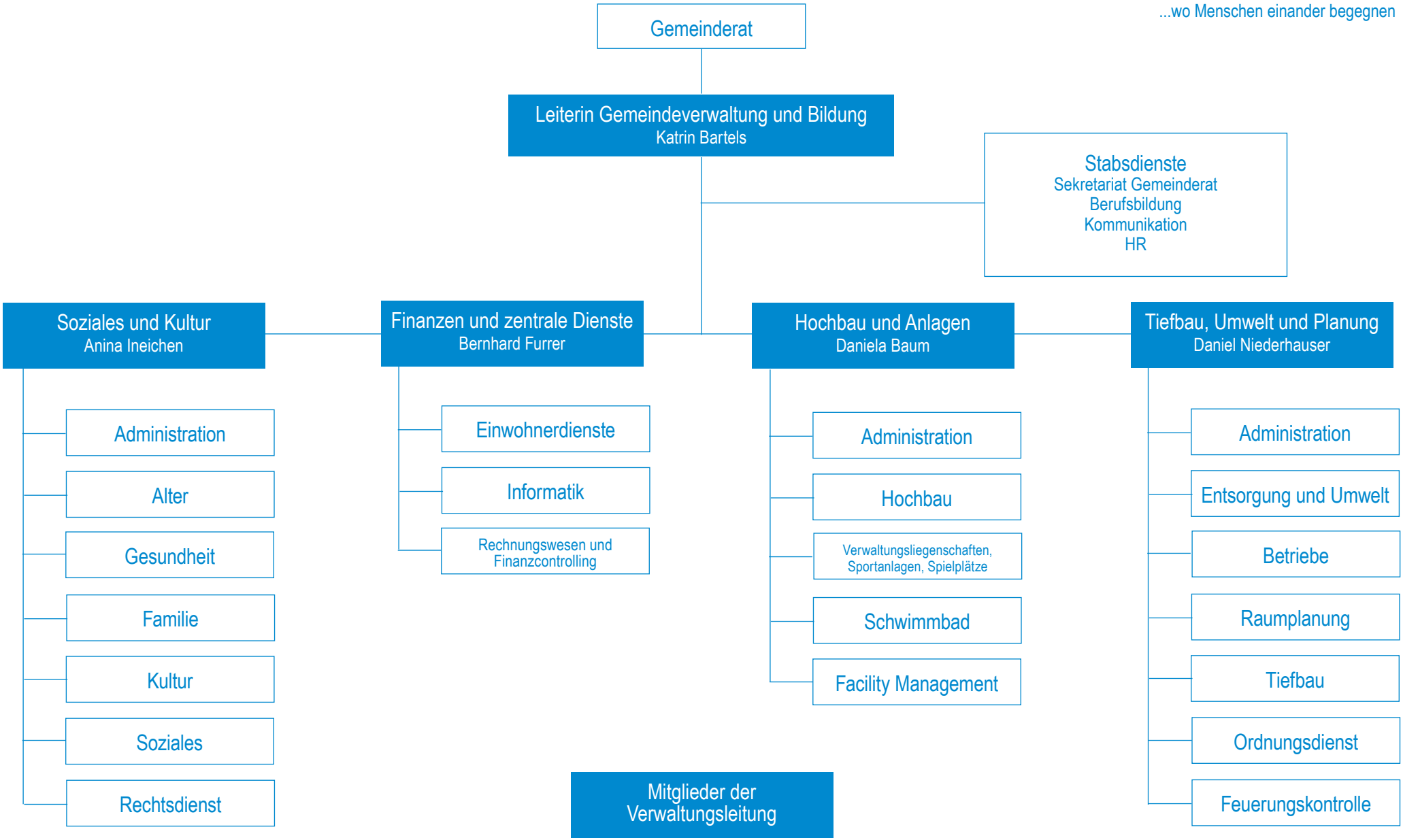

...lebt und ist solidarisch ...wirtschaftet und funktioniert ...wohnt, bewegt sich und schützt die Umwelt ...gestaltet